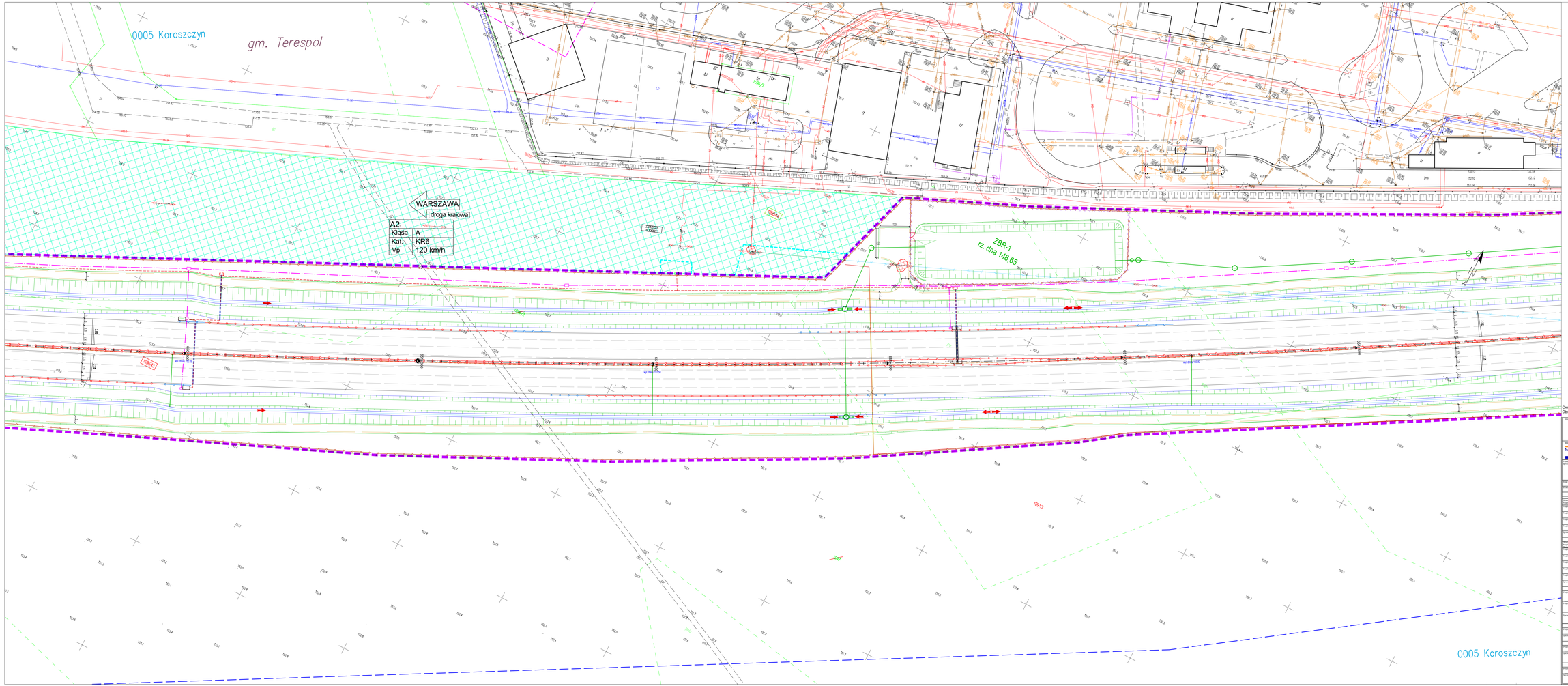

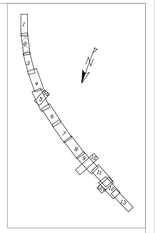

Gmina Terespol
Obręby w zakresie arkusza nr 02: 0005 Koroszczyn

Zamawiający:	Skarb Państwa - Generalny Dyrektor Dróg Krajowych i Autostrad reprezentowany przez: Generalną Dyrekcję Dróg Krajowych i Autostrad Oddział w Warszawie ul. Mińska 25, 03-808 Warszawa
Jednostka projektowa:	MOSTY GDAŃSK Sp. z o.o. ul. Jubilerska 10 Gdańsk Stoń 12a 80-286 Gdańsk tel.: +48 58 341 00 84
Nazwa zamierzenia budowlanego:	***Budowa autostrady A2 od węzła Ciciborzyce do granicy Państwa "Odcinek XII: wzeł Dobryń bez węzła - km 657+137 (od km 650+300 do km 657+137)" Zakres od km 650+287 do km 657+139***
Faza:	PROJEKT ZAGOSPODAROWANIA TERENU
Branża:	PROJEKT BUDOWLANY — BRANŻA MOSTOWA/KONSTRUKCYJNA

	BRANŻA DROGOWA		
Branża Projektu:	mgr inż. Adam NADOLNY	4/GA/01	
Projektant:	inż. Daniel KLASA	POM/0070/PODD/09	
Projektant:	mgr inż. Arkadiusz MIŁAŁKIEWICZ	WAM/0065/PBD/20	
Projektant:	mgr inż. Krzysztof GRZEŃWSKI	POM/0060/PODD/13	
Sprawdzający:	mgr inż. Piotr RAKIŃWICZ	POM/0073/PODD/14	
Sprawdzający:	mgr inż. Marta MALIJEWSKA	POM/0095/PODD/11	
	BRANŻA MOSTOWA		
Branża Projektu:	mgr inż. Adam NADOLNY	4/GA/01	
Projektant:	mgr inż. Tomasz MICHNOWICZ	180/GA/01	
Projektant:	mgr inż. Krystian MAŁCOŻNA	POM/0077/POOM/11	
Projektant:	mgr inż. Artur WIŚNIERSKI	WAM/0072/PBM/20	
Projektant:	mgr inż. Katarzyna PIECHOWSKA	POM/0110/POOM/15	
Projektant:	mgr inż. Grzegorz PAWLIK	POM/0121/POOM/17	
Sprawdzający:	mgr inż. Marcin PSTRONG	POM/0062/POOM/14	
	BRANŻA SANITARNA		
Projektant:	mgr inż. Piotr SIEKIERKOWSKI	KIP/1131/POOI/05	
Projektant:	mgr inż. Tomasz KOCHANOWSKI	KIP/0051/POOI/10	
Sprawdzający:	mgr inż. Przemysław LEWANDOWSKI	KIP/0009/PWBI/16	
	BRANŻA ELEKTROENERGETYCZNA		
Projektant:	mgr inż. Łukasz DAMMAGH	POM/0011/POOE/11	
Sprawdzający:	mgr inż. Andrzej RACZKOWSKI	POM/0011/POOE/14	
	BRANŻA TELETECHNICZNA		
Projektant:	mgr inż. Mateusz HINC	POM/0003/POOT/09	
Sprawdzający:	inż. Krzysztof HIRSH	1851/00/U	
	BRANŻA HYDROTECHNICZNA		
Projektant:	mgr inż. Marcin FELIŃCZAK	POM/0312/PWBI/21	
Sprawdzający:	mgr inż. Andrzej PIENIĄŻEK	5291/GG/92	

Skala:	1:500
Data opracowania:	18 listopada 2022
Data ukończenia:	18 listopada 2022
Arkusz:	A 2.1
Nr arkusza:	02

ZA ZGODNOŚĆ Z ORYGINAŁEM MAPY DO CELÓW PROJEKTOWYCH

MOSTY GDAŃSK Sp. z o.o.
mgr inż. Adam Nadolny
upr. budowlane do projektowania
bez ograniczeń w specialności konstrukcyjno-budowlanej
nr ewid. 4/GA/01

Geoid. Ugr. JÓZEF WACHT
17-100 Hajnówka, ul. Kościuszki 79
Upr. Nr 0101 tel. 0 606 38 42 46

GEODETA UPRAWNIONY
JÓZEF WACHT
17-100 Hajnówka, ul. Kościuszki 79
NIP 5542-111-06-74 tel. 0 606 38 42 46

Wykonano na podstawie:
mapa sytuacyjno-wysokościowa w skali 1:500 (wykonywana na bieżąco)
Geodezja, w ujęciu: techniczny (wykonywany rzeczoznią przez geodezjętą)
z wyniku obrotu (wykonywanie obrotu dokumentu wyrobu wraz z wydaniem)
wersja pliku graficznego: (DN.6640.3329.2021)
Organ: Ośrodek Dokumentacji Geodezyjno-Kartograficznej w Białej Podlaskiej
numer zgłoszenia pracy geodezyjnej: (DN.6640.3329.2021)
mg / Barwicki, mgr Łukasz Jarosiewicz
nr. uprawnień: 8355
data / podpis wykonującego pracę:
Geoid. Ugr. JÓZEF WACHT
17-100 Hajnówka, ul. Kościuszki 79
Upr. Nr 0101 tel. 0 606 38 42 46
GEODETA UPRAWNIONY
JÓZEF WACHT
17-100 Hajnówka, ul. Kościuszki 79
NIP 5542-111-06-74 tel. 0 606 38 42 46